



**Protocolo de como Participar do Projeto de extensão Universitária**  
**Farmacannabis-UFRJ - Monitoramento de Farmacoterapia com Extratos de**  
**Cannabis**

**Objetivo**

Monitoramento farmacêutico de terapias com produtos da planta medicinal do gênero Cannabis usando como principal ferramenta a análise do teor de canabinóides (THC, THCA, CBD, CBDA e CBN).

**A quem se destina**

Pacientes com doenças graves debilitantes, por exemplo, síndromes neurológicas (Dravet, Rett e suas variantes, West, Ohtahara, epilepsia refratária de causa desconhecida, etc.), autismo, doenças neurodegenerativas (Parkinson, Alzheimer) e câncer deverão apresentar laudo médico e comprovação por prescrição que fazem tratamento com extrato de cannabis há pelo menos 15 dias. Menores ou maiores legalmente incapacitados serão representados por seus responsáveis legais. Terão prioridade no monitoramento os pacientes portadores de epilepsia refratária da infância.

**Como entrar no monitoramento**

O responsável legal ou o paciente deverá enviar um e-mail para [farmacannabis@gmail.com](mailto:farmacannabis@gmail.com) com a seguinte documentação digitalizada:

1. Documento de identificação (RG, CNH, RNE ou Carteira do Conselho Profissional) do paciente e do responsável legal (se for o caso).
2. CPF, no caso de menores, APENAS do responsável legal.
3. Comprovante de endereço.
4. Laudo/diagnóstico médico com nome, CRM e contato do médico.
5. Prescrição recente de TODOS os medicamentos que estão sendo utilizados.
6. No caso de epilepsia, o último exame eletroencefalográfico.

Após o envio da documentação o(a) Senhor(a) receberá um questionário para preenchimento via e-mail.

Após conferência dos documentos e avaliação do questionário será marcada uma data para entrega do extrato pessoalmente na Faculdade de Farmácia.

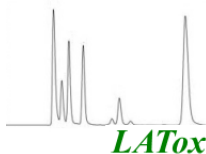



Caso o(a) Senhor(a) não possa realizar a entrega pessoalmente poderá autorizar outra pessoa desde que preencha **Declaração de Autorização** com Nome, Número de Documento de Identificação, CPF, endereço e telefone (fixo e celular), assinada pelo(a) Senhor(a) e pela pessoa que fará a entrega e deverá ser enviado por e-mail os seguintes documentos digitalizados de quem fará a entrega: (1) Documento de Identificação; (2) CPF; (3) Comprovante de residência e (4) **Declaração de Autorização** assinada.

#### **Quanto e como levar ao laboratório**

As condições de estabilidade desses produtos ainda não foram estabelecidas e poderá sofrer alterações dependendo do transporte e armazenamento, recomendamos que o transporte seja realizado em recipiente de vidro escuro não exposto a altas temperaturas ou em sua embalagem original para coleta no laboratório.

São necessários 3 mL de amostra para as análises.

Serão analisados apenas 1 (um) extrato de cada paciente e no máximo 2 (dois), somente em caso de prescrição justificada (por exemplo, um extrato completo e outro supostamente puro em CBD). O paciente será convidado a entregar novamente outra amostra 15 dias após iniciar outro produto (mesmo que da mesma marca e lote), por exemplo, quando terminar o que foi analisado e iniciar com o próximo extrato medicinal mesmo que da mesma marca e lote

#### **INFORMAÇÃO IMPORTANTE**

Os produtos disponíveis atualmente no mercado **NÃO SÃO PRODUTOS FARMACÊUTICOS** E NADA SE SABE SOBRE HOMOGENEIDADE DENTRO DO MESMO LOTE OU ENTRE LOTES.

**NÃO É POSSÍVEL EXTRAPOLAR O RESULTADO DE ANÁLISE DE SEU PRODUTO PARA OUTROS, MESMO QUE SEJA DA MESMA MARCA E LOTE.**

Somente o(a) Senhor(a) paciente ou responsável legal do paciente receberá o resultado de sua amostra que será codificada e **SUA IDENTIDADE, DOCUMENTAÇÃO E IDENTIDADE DE SEU MÉDICO SERÁ MANTIDA EM SIGILO, SENDO A CONFIDENCIALIDADE GARANTIDA PELA RESPONSÁVEL DO PROJETO.**

